

1 **CORTE AA**
ESCALA 1 : 75

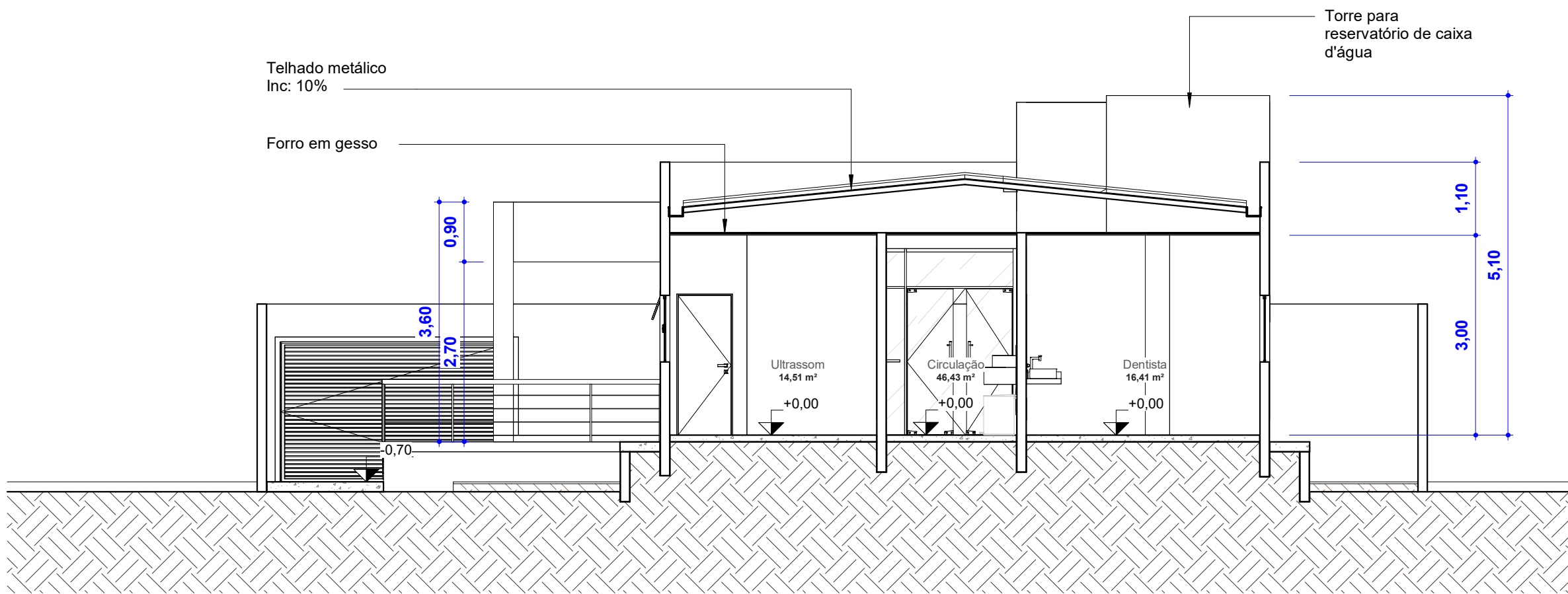

2 **CORTE BB**
ESCALA 1 : 75

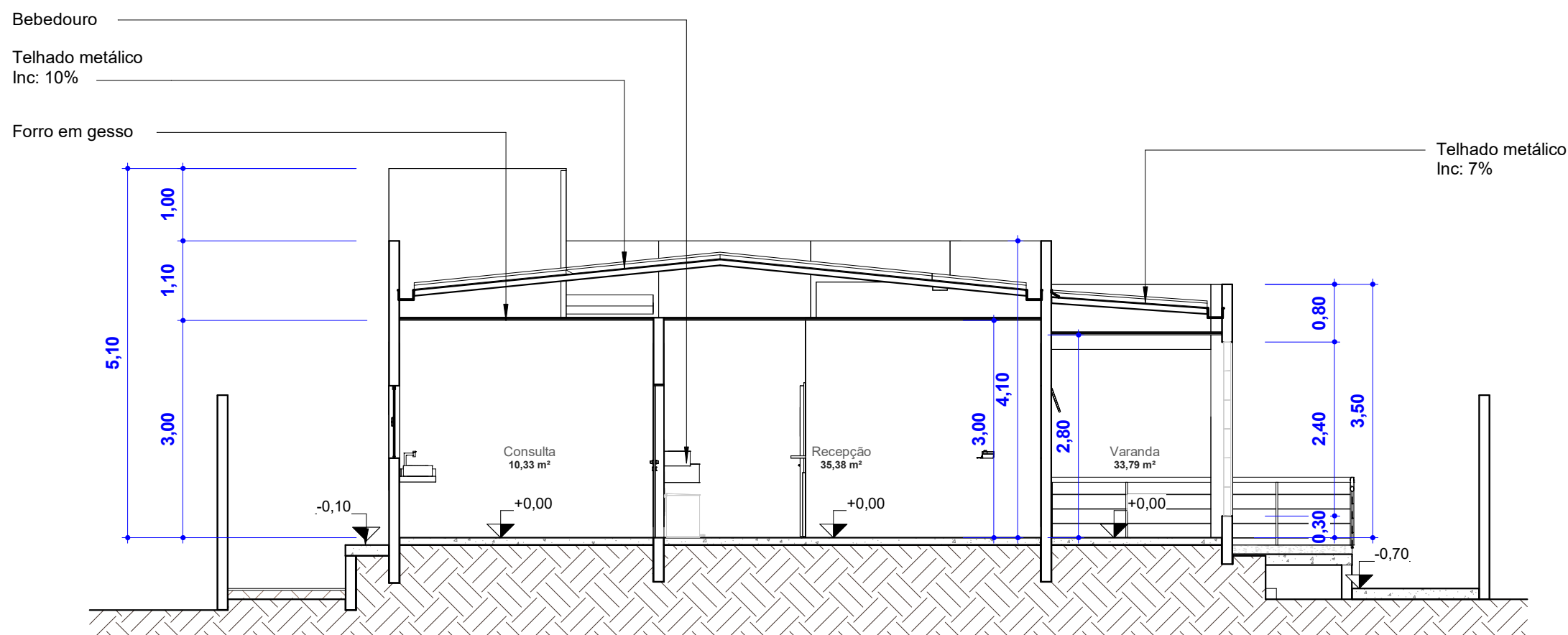

3 **CORTE CC**
ESCALA 1 : 75

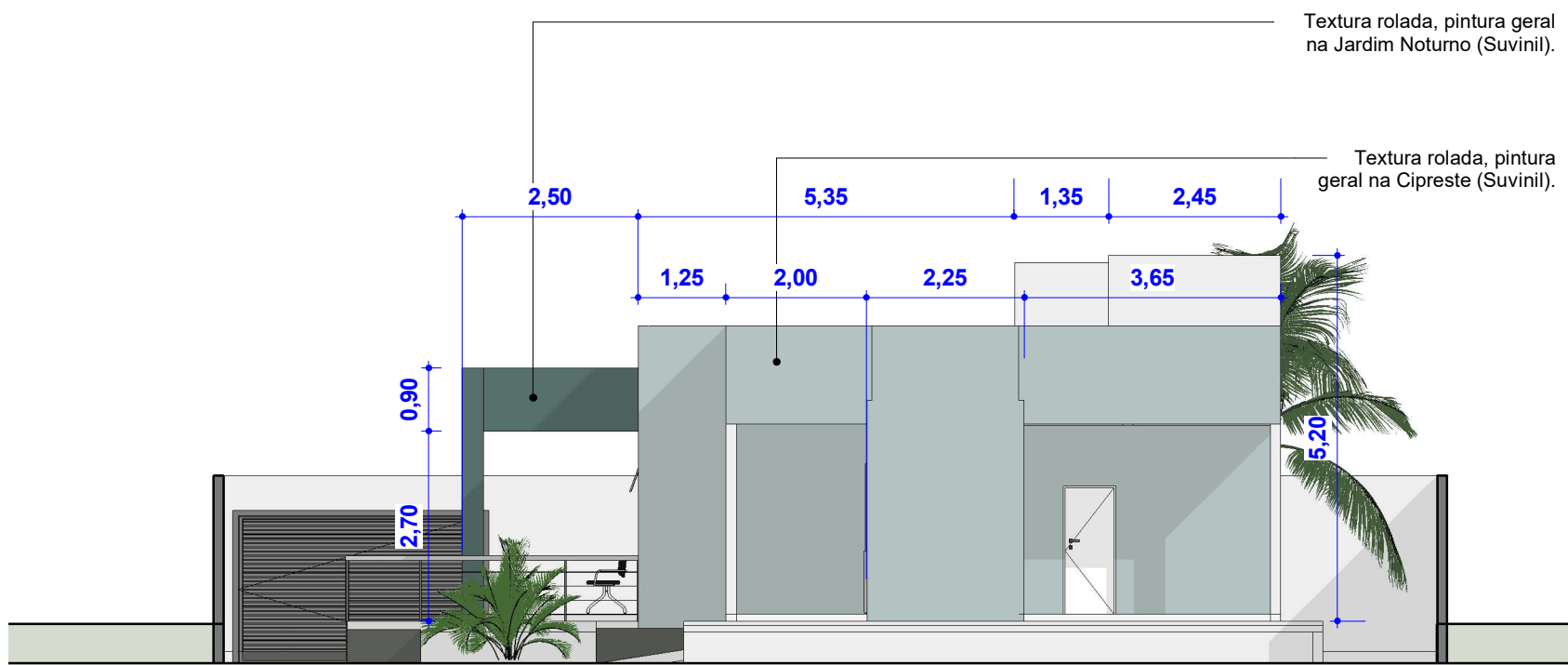

5 **FACHADA POSTERIOR**
ESCALA 1 : 100

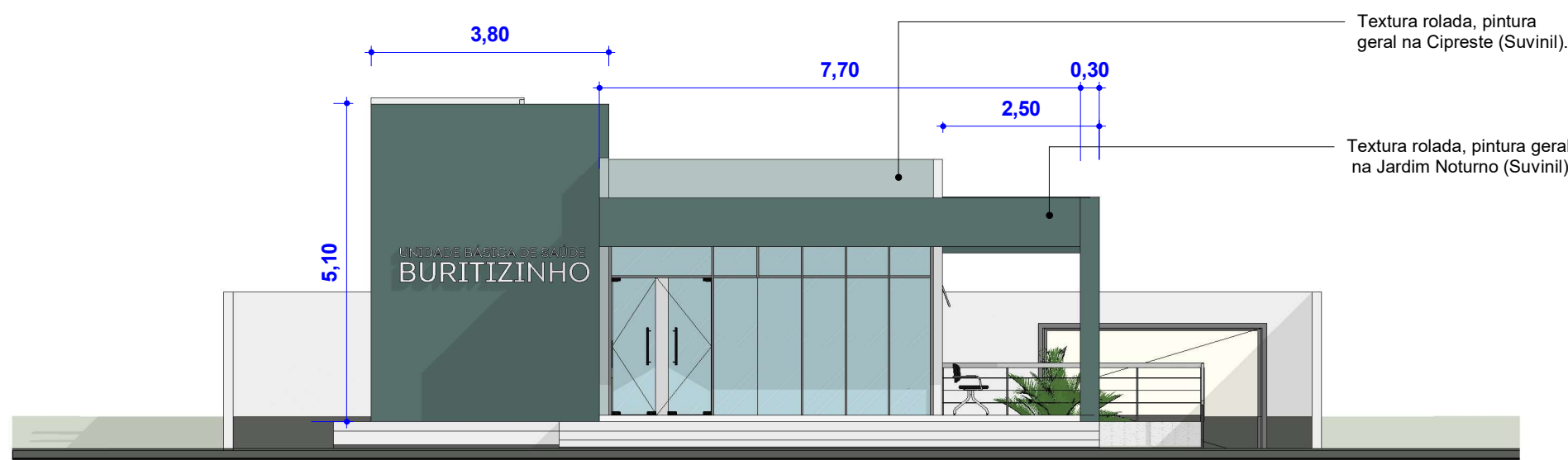

4 **FACHADA FRONTAL**
ESCALA 1 : 100

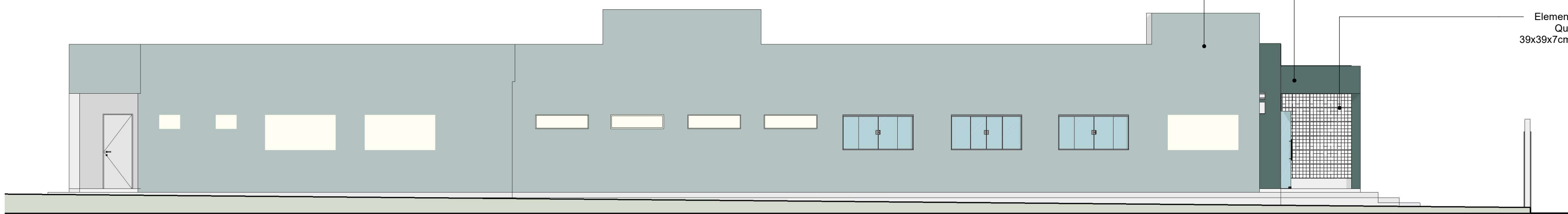

7 **FACHADA LATERAL ESQUERDA**
ESCALA 1 : 100

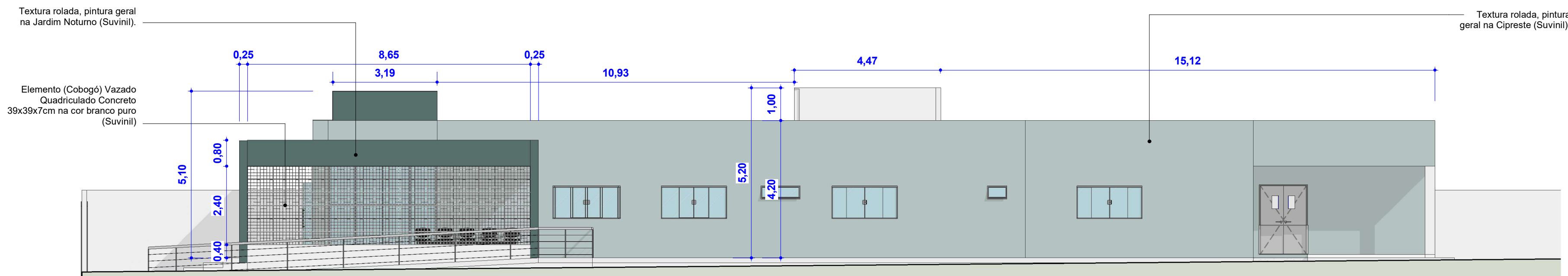

6 **FACHADA LATERAL DIREITA**
ESCALA 1 : 100



Proprietário (a):
FUNDO MUNICIPAL DA SAUDE DE ARRAIAS - TO
CNPJ: 12.136.401/0001-52

Projeto:
Assistencial de Saúde
UBS Buritizinho

Conteúdo
Cortes e fachadas

Responsável Técnico
Custodio Costa Torres
Engenheiro Civil
CREA-TO 311.418/D

PROJETOS:
ARQUITETÔNICO
ESTRUTURAL
ELETRICO
HIDROSSANITÁRIO
COMBATE A INCÊNDIO

REFORMAS
SPDA
ASSESSORIAS
LAUDOS TÉCNICOS
OBRAS PÚBLICAS

Quadro de Áreas
Área do Terreno.....1009,92 m²
Pavimento Térreo.....340,05 m²
Pavimento Superior.....0,00m²
Área Total.....340,05 m²

Data.....31/10/2025
Etapa do Projeto.....PE
Disciplina.....ARQ
Revisão.....00
Código do Projeto.....0003

Folha
4/6

Escala: Indecida